



Divulgação



**MULHERES  
O TRAÇO POÉTICO  
DE FERNANDO  
FIUZA**  
Até 13/4

Belo Horizonte / 2015

CCBB MAR

Pátio e 3º pavimento



Foto: Anna Ftg

**CABEÇA - MILTON  
MACHADO**  
Até 30/3

diariamente

Mostra que celebra os 45 anos de carreira do multiartista Milton Machado. A exposição, com curadoria do próprio artista, reúne mais de cem obras, entre desenhos, pinturas, fotografias, vídeos e esculturas, muitas delas ainda inéditas. O acervo abrange a produção do artista desde 1969 até hoje.

Térreo

## MULHERES O TRAÇO POÉTICO DE FERNANDO FIUZA

Até 13/4

Fernando Fiuza foi desenhista, aquarelista, pintor, ilustrador e fotógrafo, sendo um dos mais completos artistas plásticos de seu tempo. A exposição traz parte da obra do artista cujo tema são as mulheres. Esta é a primeira exposição realizada após o falecimento do artista, em 2009. Ao todo, serão exibidas sessenta obras, entre desenhos, aquarelas, gravuras e pinturas. Curadoria de Luciana Radicchi.

Divulgação

diariamente

Teatro II

Divulgação

## O HOMEM ROXO

11/3 - 19h

Duração do filme: 1h20.  
Classificação indicativa: livre.  
Entrada gratuita. Senhas distribuídas uma hora antes do início da sessão.

Longa-metragem que conta a vida e a obra do artista Fernando Fiuza. Antes da sessão haverá um bate-papo com os diretores, Carlos Canela e Duke, onde eles comentam o processo de coleta das entrevistas no decorrer da produção do filme.

qua



**NOTURNO**  
12 a 29/3

qui - sex - sáb: 20h/ dom: 19h

Em um fim de tarde de domingo, à beira de uma piscina, cinco colegas se encontram. Essa seria uma situação comum na vida desses jovens de classe média se não fosse a ameaça do fim do mundo. *Noturno* é a sétima montagem do grupo e celebra os 10 anos da companhia, com texto original de Sara Pinheiro e direção de Mônica Ribeiro e Yara de Novaes.

Ingresso: R\$10 (inteira)  
e R\$5 (meia).



Divulgação

**41ª CAMPANHA  
DE POPULARIZAÇÃO  
TEATRO E DANÇA**  
Até 8/3

Programação completa, classificação  
indicativa e duração: [www.sinparc.com.br](http://www.sinparc.com.br)

Ingresso: R\$ 10 (inteira) e R\$ 5 (meia).

qua - qui - sex - sáb - dom

Espetáculos de grupos e produções independentes que se destacaram em 2014. O CCBB receberá em março os grupos Quatroloscinco, com o espetáculo "Humor" e a Cia. Afeta, com o espetáculo "Talvez eu me Despeça".



## PROGRAMA EDUCATIVO

O CCBB Educativo realiza visitas mediadas e atividades relacionadas às exposições e à história do prédio do CCBB, sempre com acesso gratuito. Informações pelos telefones (31) 3431-9440/9441 ou no site [bb.com.br/cultura](http://bb.com.br/cultura).

### Visitas Mediadas

Seg, qua, sex, sáb, dom e feriados – 10h, 11h, 13h, 16h, 17h, 19h

Qui – 10h, 11h, 13h, 17h, 19h

Através de conversas, uma aproximação entre educador, público e obras em exposição.

Recomendação etária: livre.

### Visitas Teatralizadas

Sáb, dom e feriados - 18h

A história do prédio do CCBB e seus detalhes arquitetônicos são apresentados ao público por personagens de época.

### Estação Bohemia

Sex – 18h

A vida cotidiana de Belo Horizonte na década de 1950 contada com música e humor.

### Laboratório Aberto

Sáb, dom e feriados – 11h às 17h

Espaço para experimentação nas salas do CCBB Educativo.



diariamente

### **Em Cantos e Contos**

Sáb, dom e feriados - **14h e 16h**

Contaçõ de histórias com repertório que oferece uma reflexão sobre a exposiçõ em cartaz.

### **Contos para Adultos**

Seg, qua e quin - **18h**

Contos populares voltados para o público adulto, oferecendo uma reflexão sobre as exposições.

Recomendaçõ etária: acima de 14 anos acompanhados dos responsáveis

### **Musicando**

Sáb, dom e feriados - **15h**

A exposiçõ em cartaz em uma atividade sonora.

### **Açõ para a Família**

Sáb, dom e feriados - **11h e 17h**

Açõ pensada para que toda família participe e interaja com a exposiçõ em cartaz.

\*Todas as atividades têm duraçõ média de 40 minutos.

\*Crianças devem estar acompanhadas dos pais ou responsáveis.

## HORÁRIOS BILHETERIA

Quarta a segunda, das 9h às 21 horas.  
 Informações: (31) 3431-9400  
 Térreo

## INGRESSOS

Artes cênicas (teatro e dança) e música: R\$ 10 (inteira) e R\$ 5 (meia-entrada).  
 Vendas pelo site:  
[www.veloxtickets.com.br](http://www.veloxtickets.com.br)

Pessoas com necessidades especiais e um acompanhante, clientes, funcionários BB, estudantes e maiores de 60 anos têm direito à meia-entrada nos Centros Culturais Banco Brasil.

## ACESSIBILIDADE

Rampa de entrada ao prédio pela Rua Cláudio Manoel.  
 Elevadores especiais em todos os andares.

## SERVIÇOS

**Balcão de informações:** térreo - atendente bilíngue (português/inglês)  
**Terminais de autoatendimento BB:** térreo  
**Guarda-volumes:** térreo  
**Fraldário:** subsolo (pátio)  
**Sanitários:** pátio, térreo, 2º e 3º andares  
**Café com Letras Liberdade:** pátio - das 10h às 21h  
**Sou Café:** pátio  
**Livraria da Praça:** térreo

INFORMAÇÕES  
 PROMOÇÕES  
 CURIOSIDADES



Programação mensal completa  
[bb.com.br/cultura](http://bb.com.br/cultura)



Baixe o leitor de QR Code em seu celular, fotografe o código e confira a página do CCBB no Facebook.



## BICICLETÁRIO

Foram disponibilizadas 50 vagas para bicicletas em pontos estratégicos do Circuito Cultural Praça da Liberdade.

## TRANSPORTE

Prefira transporte público. Existem várias linhas de ônibus que passam pelas proximidades da Praça da Liberdade. Para maiores informações sobre transporte público, acesse o site [circuitoculturalliberdade.com.br](http://circuitoculturalliberdade.com.br)

## ENDEREÇO

Centro Cultural Banco do Brasil  
 Praça da Liberdade, 450  
 Funcionários  
 Belo Horizonte (MG)

SAC: 0800 729 0722  
 Ouvidoria BB: 0800 729 5678  
 Deficiente auditivo  
 ou de fala: 0800 729 0088

Número do alvará: 2013155660  
 Data de validade: 12/08/2018  
 Órgão emissor: Prefeitura Municipal de Belo Horizonte, Minas Gerais (MG)



Ministério da  
 Cultura





## **1** DOMINGO

### **Programa Educativo**

**11h e 17h** - Ação para

a Família

**11h às 17h** -

Laboratório Aberto

**14h e 16h** - Em Cantos  
e Contos

**15h** - Musicando

**18h** - Visita Teatralizada

### **Teatro**

**19h** - Campanha de  
Popularização Teatro  
e Dança: Talvez eu me  
Despeça

**20h** - Campanha de  
Popularização Teatro e  
Dança: Humor

## **2** SEGUNDA

### **Programa Educativo**

**18h** - Contos para  
Adultos

## **4** QUARTA

### **Programa Educativo**

**18h** - Contos para  
Adultos

### **Teatro**

**20h** - Campanha de  
Popularização Teatro e  
Dança: Humor

**20h** - Campanha de  
Popularização Teatro  
e Dança: Talvez eu me  
Despeça

## **5** QUINTA

### **Programa Educativo**

**18h** - Contos para  
Adultos

### **Teatro**

**20h** - Campanha de  
Popularização Teatro e  
Dança: Humor

**20h** - Campanha de  
Popularização Teatro  
e Dança: Talvez eu me  
Despeça

## **6** SEXTA

### **Programa Educativo**

**18h** - Estação Bohemia

### **Teatro**

**20h** - Campanha de  
Popularização Teatro e  
Dança: Humor

**20h** - Campanha de  
Popularização Teatro  
e Dança: Talvez eu me  
Despeça

## **7** SÁBADO

### **Programa Educativo**

**11h e 17h** - Ação para  
a Família

**11h às 17h** – Laboratório Aberto

**14h e 16h** – Em Cantos e Contos

**15h** – Musicando

**18h** – Visita Teatralizada

### **Teatro**

**20h** – Campanha de Popularização Teatro e Dança: Humor

**20h** – Campanha de Popularização Teatro e Dança: Talvez eu me Despeça

## **8 DOMINGO**

### **Programa Educativo**

**11h e 17h** – Ação para a Família

**11h às 17h** – Laboratório Aberto

**14h e 16h** – Em Cantos e Contos

**15h** – Musicando

**18h** – Visita Teatralizada

### **Teatro**

**19h** – Campanha de Popularização Teatro e Dança: Talvez eu me Despeça

**20h** – Campanha de Popularização Teatro e Dança: Humor

## **9 SEGUNDA**

### **Programa Educativo**

**18h** – Contos para Adultos

## **11 QUARTA**

### **Programa Educativo**

**18h** – Contos para Adultos

### **Cinema**

**19h** – O Homem Roxo

## **12 QUINTA**

### **Programa Educativo**

**18h** – Contos para Adultos

### **Teatro**

**20h** – Noturno

## **13 SEXTA**

### **Programa Educativo**

**18h** – Estação Bohemia

### **Teatro**

**20h** – Noturno

## **14 SÁBADO**

### **Programa Educativo**

**11h e 17h** – Ação para a Família

**11h às 17h** – Laboratório Aberto

**14h e 16h** – Em Cantos e Contos

**15h** – Musicando

**18h** – Visita Teatralizada

### **Teatro**

**20h** – Noturno

## **15 DOMINGO**

### **Programa Educativo**

**11h e 17h** – Ação para Família

**11h às 17h** – Laboratório Aberto

**14h e 16h** – Em Cantos e Contos

**15h** – Musicando

**18h** – Visita Teatralizada

### **Teatro**

**19h** – Noturno

## **16 SEGUNDA**

### **Programa Educativo**

**18h** – Contos para Adultos

## **18 QUARTA**

### **Programa Educativo**

**18h** – Contos para Adultos

## **19 QUINTA**

### **Programa Educativo**

**18h** – Contos para Adultos

**Teatro**  
20h - Noturno

## **20** SEXTA

**Programa Educativo**  
18h - Estação Bohemia

**Teatro**  
20h - Noturno

## **21** SÁBADO

**Programa Educativo**  
11h e 17h - Ação para a Família  
11h às 17h - Laboratório Aberto  
14h e 16h - Em Cantos e Contos  
15h - Musicando  
18h - Visita Teatralizada

**Teatro**  
20h - Noturno

## **22** DOMINGO

**Programa Educativo**  
11h e 17h - Ação para a Família  
11h às 17h - Laboratório Aberto  
14h e 16h - Em Cantos e Contos  
15h - Musicando  
18h - Visita Teatralizada

**Teatro**  
19h - Noturno

## **23** SEGUNDA

**Programa Educativo**  
18h - Contos para Adultos

## **25** QUARTA

**Programa Educativo**  
18h - Contos para Adultos

## **26** QUINTA

**Programa Educativo**  
18h - Contos para Adultos

**Teatro**  
20h - Noturno

## **27** SEXTA

**Programa Educativo**  
18h - Estação Bohemia

**Teatro**  
20h - Noturno

## **28** SÁBADO

**Programa Educativo**  
11h e 17h - Ação para Família

11h às 17h - Laboratório Aberto  
14h e 16h - Em Cantos e Contos

15h - Musicando  
18h - Visita Teatralizada

**Teatro**  
20h - Noturno

## **29** DOMINGO

**Programa Educativo**  
11h e 17h - Ação para a Família  
11h às 17h - Laboratório Aberto  
14h e 16h - Em Cantos e Contos  
15h - Musicando  
18h - Visita Teatralizada

**Teatro**  
19h - Noturno

## **30** SEGUNDA

**Programa Educativo**  
18h - Contos para Adultos

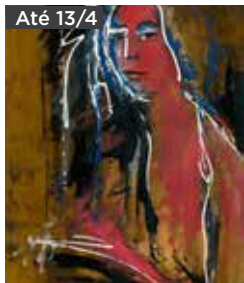

**HEAD - MILTON MACHADO**

Until March 30

A celebration of the 45 years of multi-medium artist Milton Machado's career. The exhibition, curated by the artist himself, brings together over 100 works, comprising drawings, paintings, photographs, videos, and sculptures; many never-before-seen. The collection includes the artist's production from 1969 to the present day.

Patio and 3<sup>rd</sup> floor**WOMEN - THE POETIC STROKE OF FERNANDO FIUZA**

Until April 13

Fernando Fiuza, one of the most complete artists of his time, was a draftsman, watercolorist, painter, illustrator, and photographer. The exhibition showcases a part of the artist's work, with the theme of women. This is the first exhibition to be held after his death, in 2009. Altogether, 60 works by the artist will be displayed, among drawings, watercolors, etchings, and paintings. Curated by Luciana Radicchi.

Ground level

**EDUCATIONAL PROGRAM**

CCBB's Educational Program promotes guided visits and activities related to the exhibitions and the history of the CCBB building, always free of charge.

For more information, call (31) 3431-9440/9441, or access the website [bb.com.br/cultura](http://bb.com.br/cultura)

**Guided Tours**

Mon., Wed., Fri., Sat., Sun., and holidays - 10 am, 11 am, 1 pm, 4 pm, 5 pm, and 7 pm

Thu. - 10 am, 11 am, 1 pm, 5 pm, and 7 pm

Through conversations, a closer contact among the

educator, the public, and the program is sought.

Rating: free for all ages.

**Dramatized Visits**

Sat., Sun., and holidays  
6 pm

The story of CCBB's building and its architectural details are presented to the public by period actors.

**Bohemia Station**

Fri. - 6 pm

The everyday life of Belo Horizonte in the 1950 is told with music and humor.

## THE PURPLE MAN

March 11 – 7 pm

A feature film about the life and work of artist Fernando Fiuza. Before the presentation, a chat will be held with the directors Carlos Canela and Duke about the process of collecting the interviews for the production of the film.

### Theater II

Duration of the film: 1:20.

Rating: free for all ages.

Free admission. Tickets will be distributed one hour prior to the beginning of the session.

### Open Laboratory

Sat., Sun., and holidays  
11 am to 5 pm

A space for experimentation in the CCBB Educational Program rooms.

### In Songs and Tales

Sat., Sun., and holiday  
2 pm and 4 pm

Storytelling with a repertoire that stimulates a reflection on the current CCBB program.

### Storytelling for Adults

Mon., Wed., Thu. – 6 pm

## NOCTURNE

March 12 to 29

On a late Sunday afternoon, five friends meet by a swimming pool. This would be a common event in the lives of these young, middle-class people, if not for the threat of Armageddon. *Nocturne* is the seventh play of the group, which is celebrating its 10th anniversary, with original script by Sara Pinheiro and directed by Monica Ribeiro and Yara de Novaes.

### Theater I

Tickets: R\$ 10 (full) and R\$ 5 (Banco do Brasil's clients and employees, students, senior citizens, and the disabled).

Popular tales geared for adult audiences, stimulating a reflection on the current CCBB program.

Rating: 14 years and older, accompanied by a parent or guardian.

### Making Music

Sat., Sun., and holidays  
3 pm

The current CCBB program, presented as a sound activity.

### Family Action

Sat., Sun., and holidays  
11 am and 5 pm

## 41<sup>ST</sup> THEATER AND DANCE POPULARIZATION CAMPAIGN

Until March 8

This campaign brings performances by groups and independent productions that stood out in 2014. In March, CCBB will host the group Quatroloscinco, with the show *Humor* and the Cia. Afeta, with *Talvez eu me Despeça*.

### Theaters I and II

Please refer to the website [www.sinparc.com.br](http://www.sinparc.com.br) for the full schedule, rating, and duration of the activities.

Tickets: R\$ 10 (full) and R\$ 5 (Banco do Brasil's clients and employees, students, senior citizens, and the disabled).

An activity designed for the entire family to experience and interact with the current CCBB program.

\*All activities have an average duration of 40 minutes.

\*Children must be accompanied by their parents or guardians.

# IPTU, IPVA e despesas de início de ano? Você tem crédito disponível no Banco do Brasil.

Use seu crédito  
com consciência.



Os valores constantes no extrato são apenas uma referência e estão sujeitos a confirmação no momento da contratação. Consulte as condições do produto. Crédito sujeito a aprovação cadastral.

**Central de Atendimento BB | SAC**  
4004 0001 ou 0800 729 0001 | 0800 729 0722

**Deficiente Auditivo ou de Fala**  
0800 729 0088

**Ouvidoria BB** | ou acesse [@bancodobrasil](https://twitter.com/bancodobrasil)  
0800 729 5678 | [bb.com.br](http://bb.com.br) [f/bancodobrasil](https://facebook.com/bancodobrasil)



**BOMPRATODOS**